ITINERARIO GRATIS · SIN REGISTRO

Itinerario: Bruselas en 2 días

Un plan real y en orden: un día a pie por la Grand-Place, las Galerías Reales y el Sablon; otro para el Atomium (con metro) y el barrio de Sainte-Catherine.

Plan de 48 horas (2 días), a pie y en orden. Las horas son orientativas. Horarios y precios cambian: compruébalos en las webs oficiales de la guía completa antes de salir.

Día 1 Grand-Place, Galerías y Sablon

El centro histórico y las plazas del Sablon, todo a pie. Horas orientativas.

Abrir en Google Maps la ruta del día 1

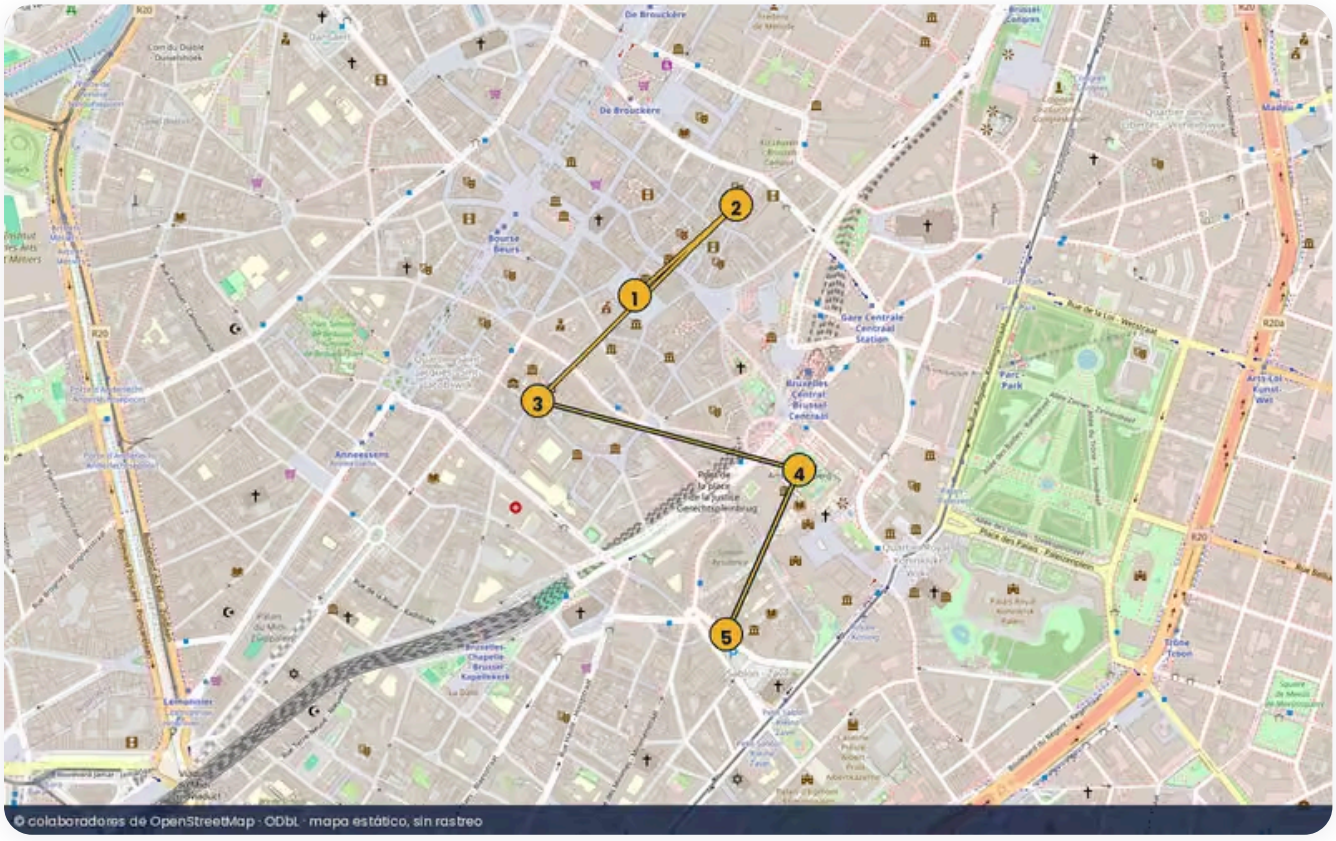

Mapa del día 1, con las paradas en orden. © colaboradores de OpenStreetMap, ODbL.

1. ≈ **9:30 Grand-Place**

Una de las plazas más densas de Europa: Ayuntamiento, Maison du Roi y fachadas gremiales. Madruga si quieres fotos sin el grueso del grupo. El interior del Ayuntamiento y del Museo de la Ciudad tienen sus propias entradas oficiales, si te interesan.

Abrir en Google Maps

2. ≈ **10:45 Galerías Reales de Saint-Hubert**
   Pasaje cubierto del siglo XIX, a dos minutos de la plaza. Es un buen corte si llueve y un eje para seguir hacia el Manneken Pis o hacia la catedral.

   Abrir en Google Maps

3. ≈ **11:15 Manneken Pis**
   La fuente es pequeña y suele sorprender por eso. Vale como desvío de diez minutos, no como objetivo del día. Si hay disfraz del día, suele indicarse en la web municipal.

   Abrir en Google Maps

4. ≈ **12:30 Mont des Arts y Place Royale**
   Sube hacia el museo de arte y la Place Royale: es el mejor mirador bajo sobre el centro. El Magritte Museum y los Museos Reales de Bellas Artes están aquí; entra solo en uno, con entrada oficial, si te interesa.

   Abrir en Google Maps

5. ≈ **15:00 Place du Grand Sablon**
   Plaza de iglesias, anticuarios y chocolaterías. Junto a ella, el Petit Sablon, un jardín pequeño y tranquilo. Es el cierre más elegante del día, a un paseo de vuelta a la Grand-Place.

   Abrir en Google Maps

Día 2 Atomium y Sainte-Catherine

La mañana en Heysel para el Atomium, con metro, y la tarde de vuelta en Sainte-Catherine. Horas orientativas.

Abrir en Google Maps la ruta del día 2

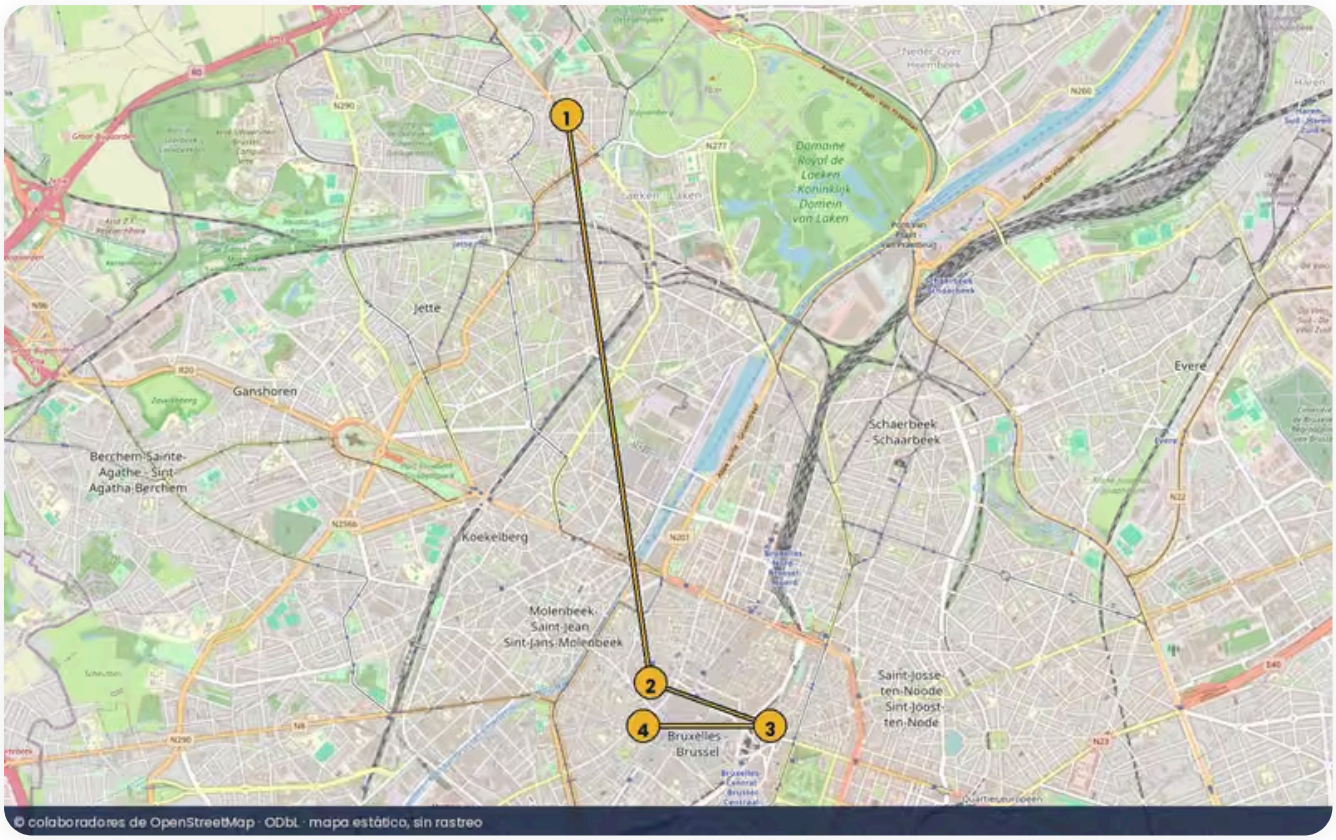

Mapa del día 2, con las paradas en orden. © colaboradores de OpenStreetMap, ODbL.

1. **≈ 9:30 Metro hasta Heysel y Atomium**
   Toma el metro hasta Heysel/Heizel (comprueba la línea en el plano de STIB). El Atomium se visita por dentro con entrada de atomium.be; el parque alrededor se recorre sin ella. Mini-Europe, al lado, es un recinto distinto, con su propia web.

   Abrir en Google Maps

2. **≈ 13:30 Vuelta al centro: Sainte-Catherine**
   Regresa en metro hacia De Brouckère o Sainte-Catherine. El barrio, con su antigua lonja y las calles de alrededor, es bueno para comer y para un paseo más local que la Grand-Place.

   Abrir en Google Maps

3. **≈ 15:00 Catedral de San Miguel y Santa Gúdula**
   De camino al centro, la catedral gótica queda entre la estación Central y Sainte-Catherine. El interior se consulta en su web; la fachada y las escalinatas ya sirven

de corte. Desde aquí bajas a Sainte-Catherine en unos minutos.

Abrir en Google Maps

4. **≈ 16:30 Place Saint-Géry y Dansaert**
   Un cierre corto por el eje de Dansaert, con más comercio y ambiente al atardecer. Desde aquí vuelves a pie a la Grand-Place en unos minutos.

   Abrir en Google Maps

Mapas: © colaboradores de OpenStreetMap, ODbL. Guía de Ciudad en 2 días, actualizada el 27 de noviembre de 2026.