ITINERARIO GRATIS · SIN REGISTRO

Itinerario: Cracovia en 2 días

Un plan real, a pie y en orden: un día para el casco, el Rynek y el Wawel; otro para Kazimierz y, si lo reservas, el Museo de la Fábrica de Schindler. Auschwitz es un día aparte.

Plan de 48 horas (2 días), a pie y en orden. Las horas son orientativas. Horarios y precios cambian: compruébalos en las webs oficiales de la guía completa antes de salir.

Día 1 Floriańska, Rynek y Wawel

La Ruta Real del casco hasta el Wawel. Horas orientativas.

Abrir en Google Maps la ruta del día 1

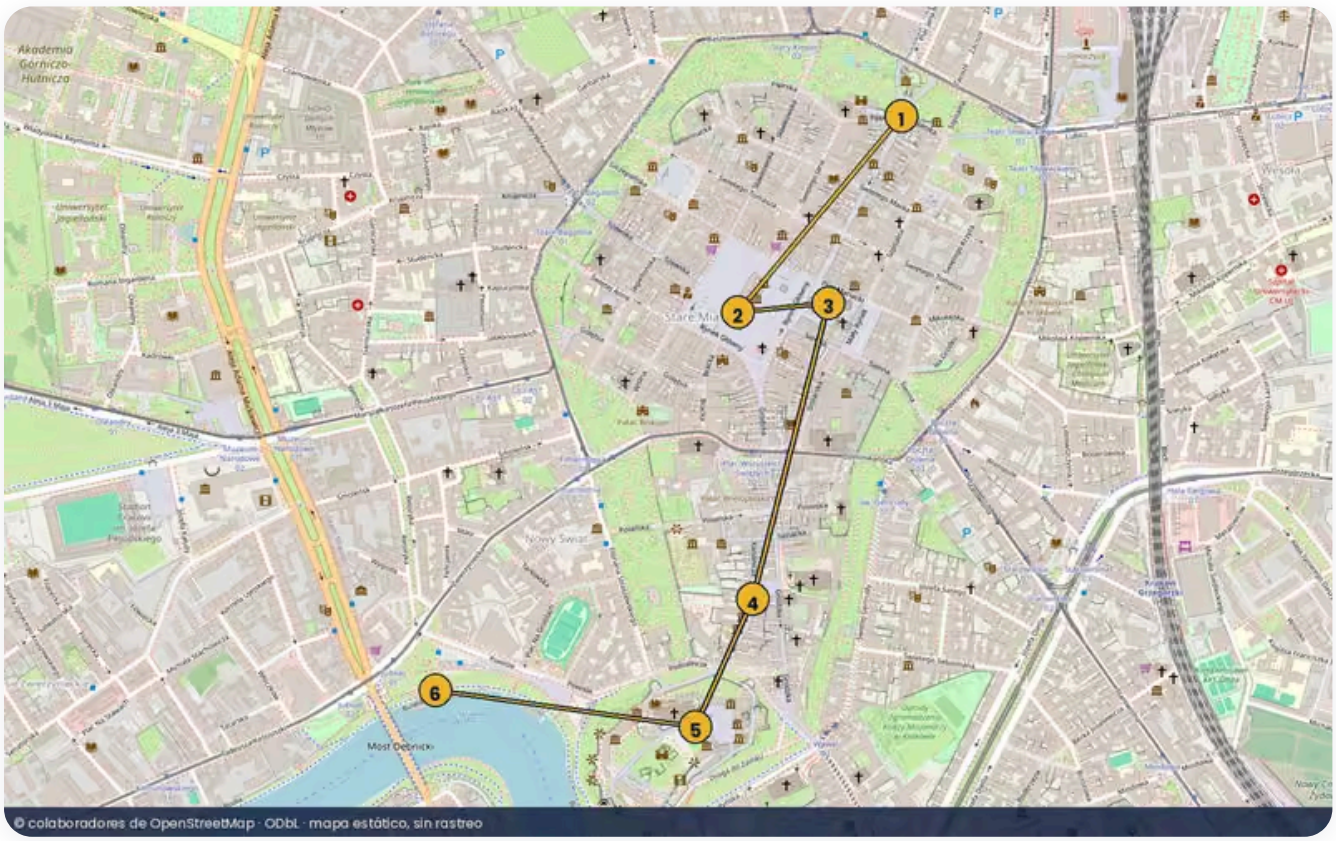

Mapa del día 1, con las paradas en orden. © colaboradores de OpenStreetMap, ODbL.

1. ≈ **9:30 Puerta de Florián y Barbacana**
   El arranque clásico de la Ruta Real, en el borde norte del casco. La muralla y el matacanes se entienden en unos minutos; desde aquí, la calle Floriańska baja hasta la plaza.

   Abrir en Google Maps

2. ≈ **10:15 Rynek Główny y lonjas de paño (Sukiennice)**
   Una de las plazas más grandes de Europa, con las lonjas en el centro, la torre del Ayuntamiento y los puestos. Las lonjas tienen un piso de museo (Museo Nacional): mira horarios si quieres entrar.

   Abrir en Google Maps

3. ≈ **11:00 Basílica de Santa María**
   La iglesia gótica de las dos torres distintas. El interior y la torre tienen sus propias normas de visita; el hejnal, la melodía de trompeta, se escucha desde la plaza. Consulta la web de la basílica si quieres subir.

   Abrir en Google Maps

4. ≈ **13:00 Hacia el Wawel por Grodzka**
   La calle Grodzka, hacia el sur, es el tramo natural hasta el recinto real. Es un buen eje para comer fuera de la primera fila del Rynek.

   Abrir en Google Maps

5. ≈ **14:30 Recinto del Wawel**
   Castillo y catedral sobre el Vístula. Las distintas exposiciones del castillo tienen cupos y entradas en wawel.krakow.pl; el recinto exterior y las vistas al río se recorren sin ellas. La cueva del dragón, al pie, es un desvío corto.

   Abrir en Google Maps

6. ≈ **17:00 Orilla del Vístula**
   Baja al bulevar del río. Es el cierre más tranquilo del día, con el Wawel detrás, y el puente hacia Kazimierz o Podgórze si quieres adelantar el día 2.

   Abrir en Google Maps

Día 2 Kazimierz y Podgórze

El antiguo barrio judío y el cruce a Podgórze. Horas orientativas.

Abrir en Google Maps la ruta del día 2

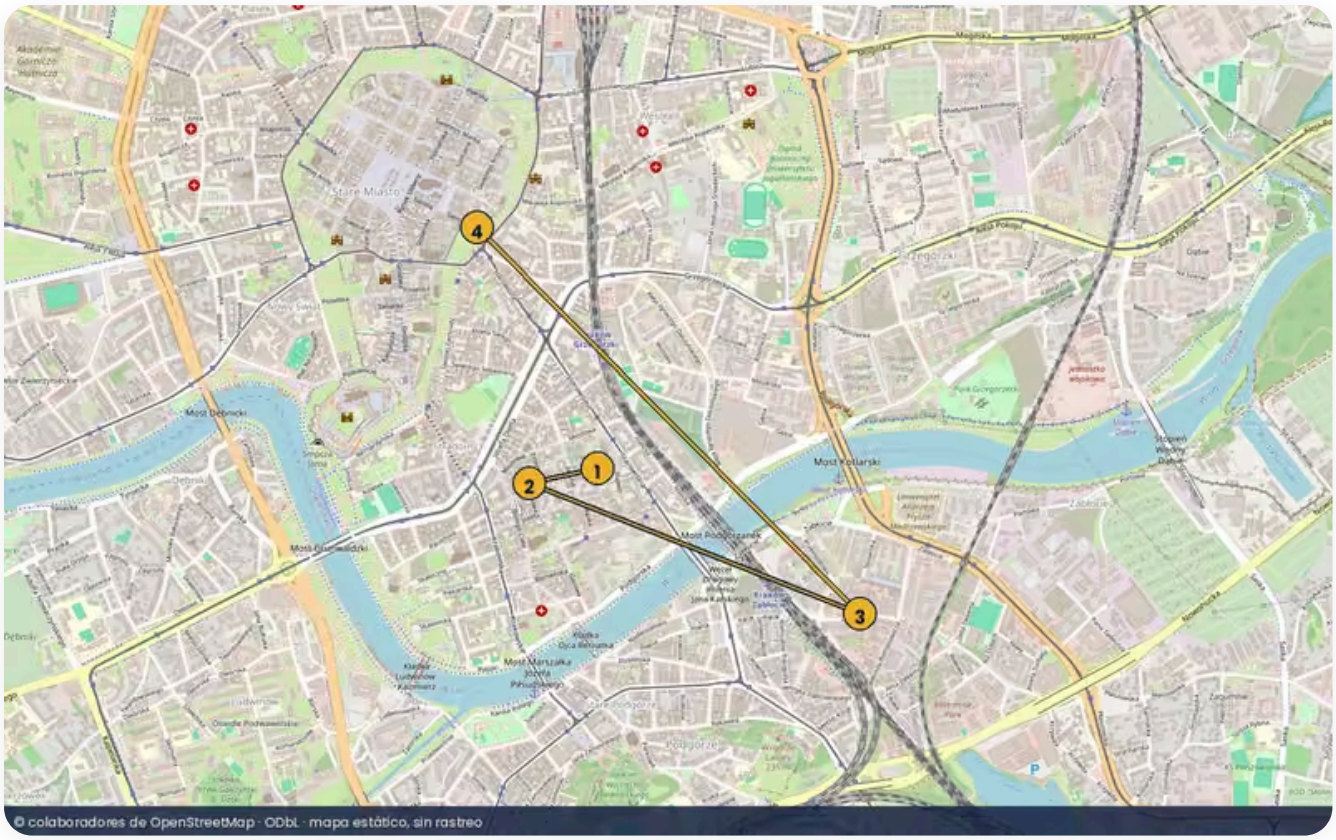

Mapa del día 2, con las paradas en orden. © colaboradores de OpenStreetMap, ODbL.

1. **≈ 9:30 Kazimierz: Szeroka y las sinagogas**
   Empieza en la plaza Szeroka y recorre el entorno de las sinagogas y el antiguo cementerio. Es un barrio de memoria, no solo de bares: entra solo en los edificios que tengan visita oficial y respeta los días de cierre.

   Abrir en Google Maps

2. **≈ 11:30 Mercado de Plac Nowy y calles de Kazimierz**
   El mercado circular de Plac Nowy es el centro informal del barrio. Sirve para un corte y para ver un Kazimierz más cotidiano, antes de cruzar el río.

   Abrir en Google Maps

3. ≈ **13:30** **Puente hacia Podgórze y Fábrica de Schindler (opcional)**
   Cruza el Vístula hacia Podgórze. El Museo de la Fábrica de Schindler (Museo de Cracovia) pide, en la práctica, consultar cupos en muzeumkrakowa.pl. Si no hay entrada, el barrio y el monumento de los Sillones de la Plaza de los Héroes del Gueto ya contextualizan la visita.

   Abrir en Google Maps

4. ≈ **16:30** **Vuelta por el Vístula o el casco**
   Regresa andando o en tranvía. Si te queda luz, un último giro por la Planty, el parque anillo del casco, cierra el día sin más entradas.

   Abrir en Google Maps

Mapas: © colaboradores de OpenStreetMap, ODbL. Guía de Ciudad en 2 días, actualizada el 27 de noviembre de 2026.