ITINERARIO GRATIS · SIN REGISTRO

Itinerario: Dublín en 2 días

Un plan real, a pie y en orden: un día para Trinity, Grafton, el Castillo y Temple Bar; otro para el Liffey, Kilmainham si lo reservas, y el parque o el oeste de la ciudad.

Plan de 48 horas (2 días), a pie y en orden. Las horas son orientativas. Horarios y precios cambian: compruébalos en las webs oficiales de la guía completa antes de salir.

Día 1 Trinity, Castillo y Grafton

El centro este y sur del Liffey. Horas orientativas.

Abrir en Google Maps la ruta del día 1

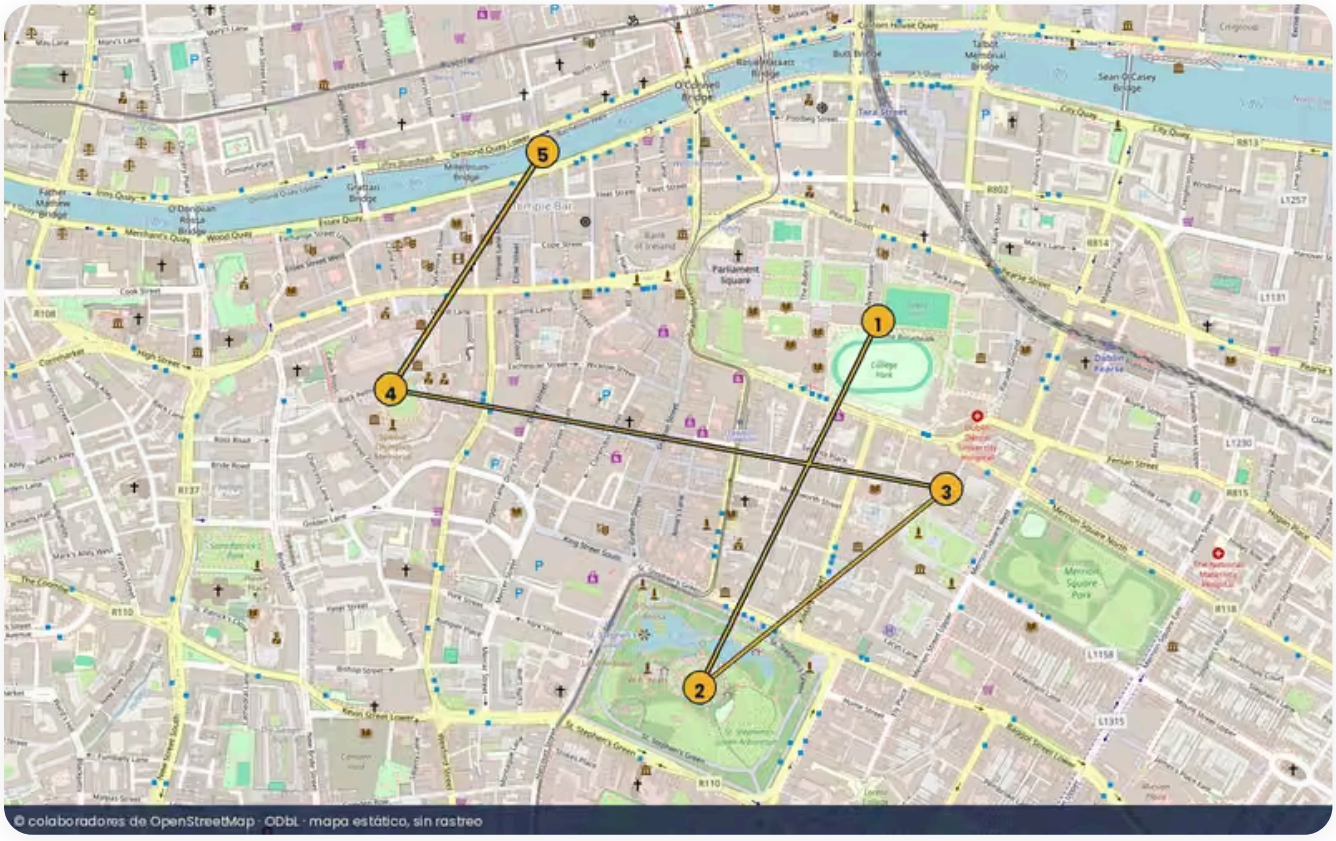

Mapa del día 1, con las paradas en orden. © colaboradores de OpenStreetMap, ODbL.

1. ≈ **9:30 Trinity College**

El patio y el campanile se recorren desde el exterior. El Old Library y el Libro de Kells se visitan con entrada de la web de Trinity; si no tienes cupo, el campus ya merece la parada y sigues hacia Grafton.

Abrir en Google Maps

2. ≈ **11:00** **Grafton Street y St Stephen's Green**
   La calle comercial hacia el parque. St Stephen's Green es el descanso verde del centro, con caminos y estanque. Un buen corte a media mañana, llueva o haga sol.

   Abrir en Google Maps

3. ≈ **12:30** **National Gallery of Ireland (opcional)**
   Junto al parque, en Merrion Square. Es una parada de interior si llueve o te interesa el arte; consulta horarios en nationalgallery.ie. Si no, sigue hacia el Castillo.

   Abrir en Google Maps

4. ≈ **14:00** **Dublin Castle y Chester Beatty**
   El Castillo se visita con los horarios de dublincastle.ie. Muy cerca, la biblioteca Chester Beatty es otra interior de primer nivel; mira su web si quieres entrar. No hagas las dos con prisas.

   Abrir en Google Maps

5. ≈ **16:00** **Christ Church y Temple Bar**
   La catedral de Christ Church marca el borde hacia el río. Temple Bar, a un paso, es el barrio más turístico: vale un cruce, no toda la noche. Acaba en el Ha'penny Bridge, sobre el Liffey.

   Abrir en Google Maps

Día 2 Liffey, Kilmainham y el oeste

El río y una visita al oeste de la ciudad. Horas orientativas.

Abrir en Google Maps la ruta del día 2

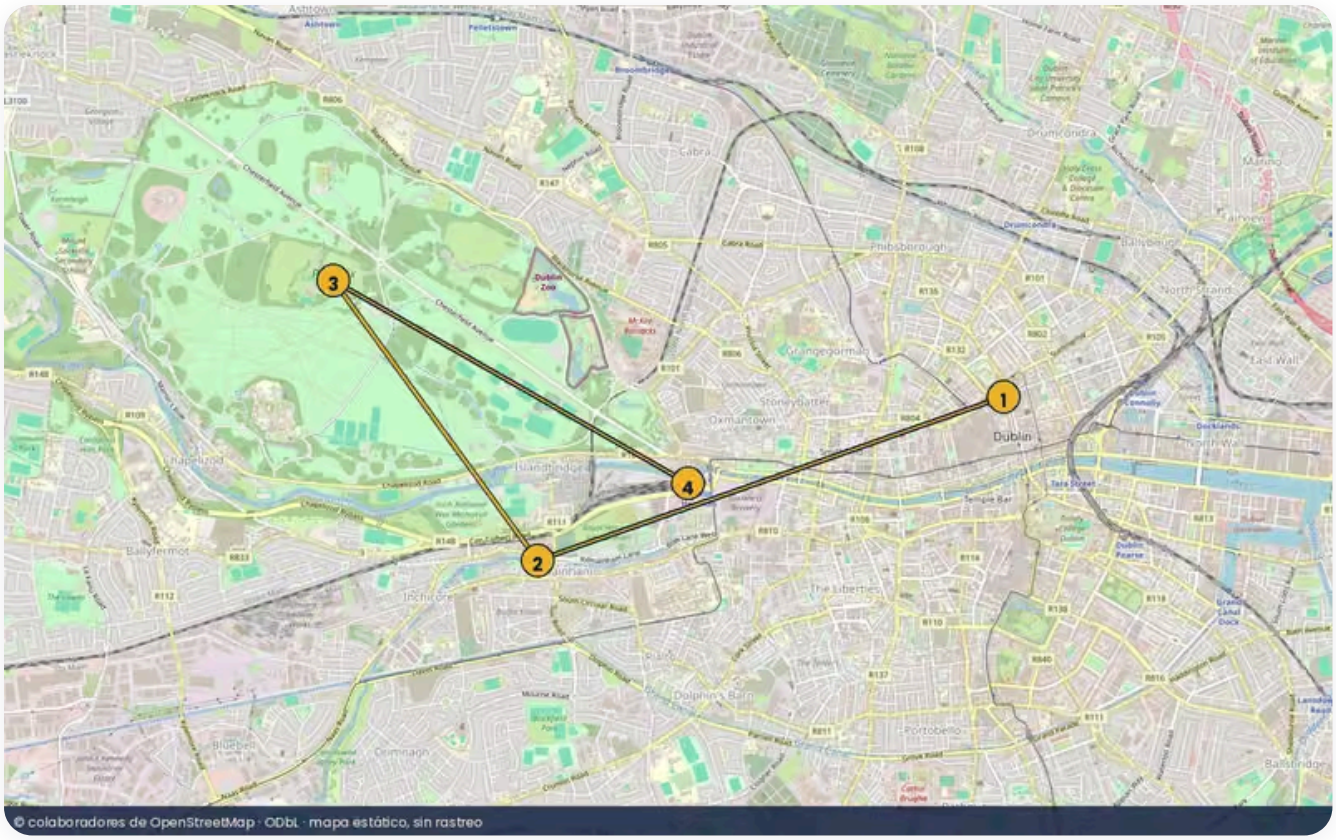

Mapa del día 2, con las paradas en orden. © colaboradores de OpenStreetMap, ODbL.

1. **≈ 9:30 O'Connell Street y la GPO**
   Si no lo viste por la noche, empieza en la orilla norte: la avenida, la General Post Office y el monumento de la Spire. Es un tramo corto y cívico, útil para entender el siglo XX irlandés.

   Abrir en Google Maps

2. **≈ 11:00 Kilmainham Gaol (con reserva) o Collins Barracks**
   La cárcel se visita casi solo con reserva oficial en Heritage Ireland; la historia es densa. Si no hay cupo, el Museo Nacional de Artes Decorativas en Collins Barracks (junto al Luas) es un recambio sólido. Confirma en las webs oficiales.

   Abrir en Google Maps

3. **≈ 14:00 Phoenix Park (si te queda energía)**
   Uno de los parques urbanos más grandes de Europa, junto a Kilmainham. El Árbol de los Vice-reyes y los caminos cerca de la entrada ya valen; el zoo y la

residencia presidencial tienen sus propias normas. Si vas corto de tiempo, vuelve al Liffey.

Abrir en Google Maps

4. **≈ 16:30 Heuston y vuelta por el río**
   Baja hacia el Liffey y vuelve al centro por el muelle o en Luas. Es un cierre plano, con la ciudad industrial y cívica, distinto al Dublin de las postales de Temple Bar.

   Abrir en Google Maps

Mapas: © colaboradores de OpenStreetMap, ODbL. Guía de Ciudad en 2 días, actualizada el 27 de noviembre de 2026.