ITINERARIO GRATIS · SIN REGISTRO

Itinerario: Edimburgo en 2 días

Un plan real, a pie y en orden: un día para el Castillo, la Royal Mile y Holyrood; otro para la New Town, Dean Village y Calton Hill.

Plan de 48 horas (2 días), a pie y en orden. Las horas son orientativas. Horarios y precios cambian: compruébalos en las webs oficiales de la guía completa antes de salir.

Día 1 Castillo, Royal Mile y Holyrood

La Old Town de oeste a este. Horas orientativas.

Abrir en Google Maps la ruta del día 1

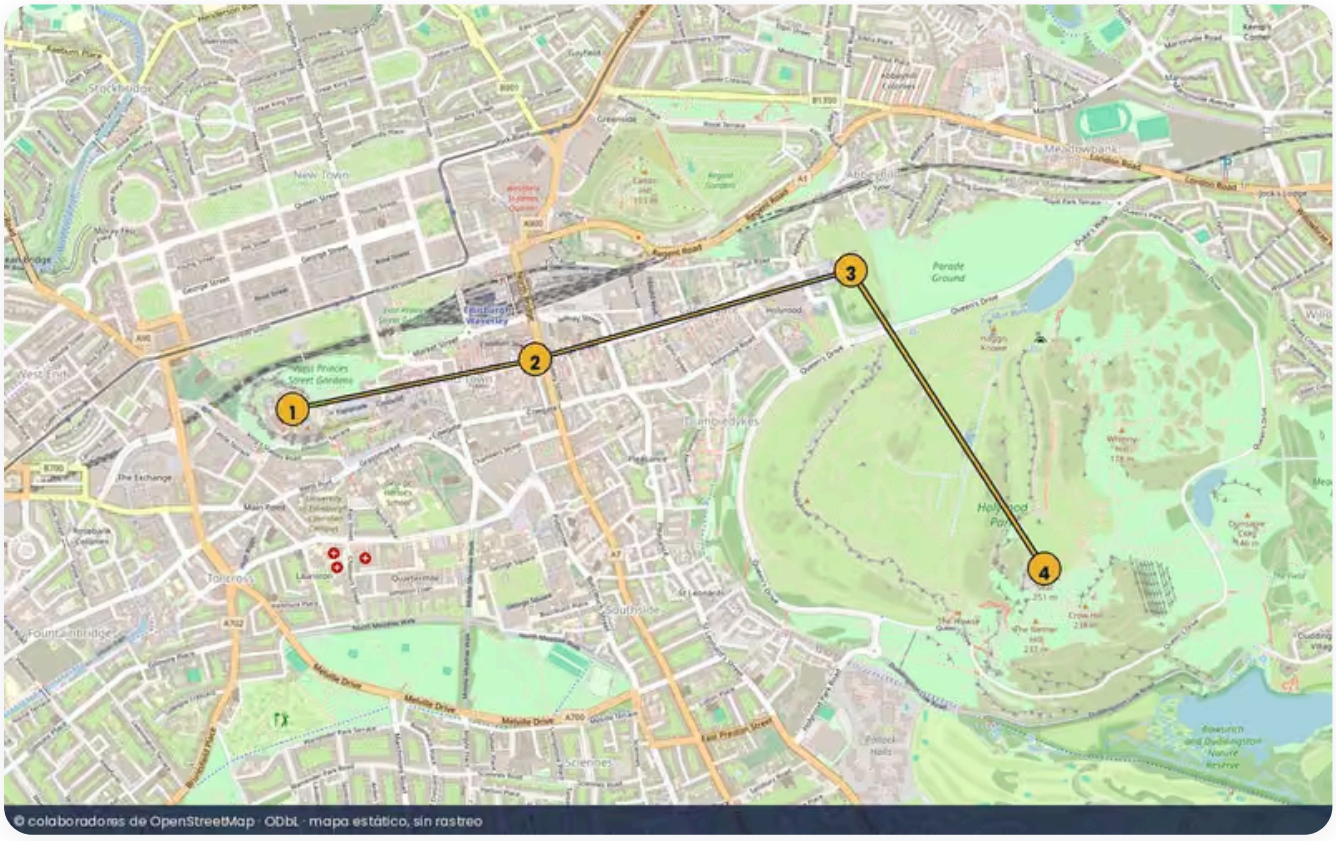

Mapa del día 1, con las paradas en orden. © colaboradores de OpenStreetMap, ODbL.

1. ≈ **9:30 Castillo de Edimburgo**

El recinto domina la cresta. Entra con entrada de edinburghcastle.scot; si no hay cupo o no quieres el interior, la explanada (Esplanade) y las vistas hacia la New Town ya justifican la subida. Dedica la mañana si entras.

Abrir en Google Maps

2. ≈ **12:00 Royal Mile y St Giles**
   La calle que une el Castillo con Holyrood, en realidad algo más de una milla, con closes (callejones) a ambos lados. St Giles, la catedral, está a media milla; el interior se consulta en su web. Baja por un close si quieres un respiro del eje principal.

   Abrir en Google Maps

3. ≈ **14:00 Canongate y Palacio de Holyroodhouse**
   La parte baja de la milla, más ancha, acaba en el palacio y la abadía de Holyrood. La visita al palacio está en el canal oficial de las Royal Collection Trust. El Parlamento escocés, al lado, se puede visitar en horarios de holyrood.scot si hay sesión o visita pública.

   Abrir en Google Maps

4. ≈ **16:00 Holyrood Park y Arthur's Seat (opcional)**
   El parque real abre el horizonte al este. Arthur's Seat es una subida de monte (calzado, agua, y no con temporal). Si el tiempo no acompaña, recorre solo la parte baja del parque o deja la subida. Calton Hill, más corto, puede esperar al día 2.

   Abrir en Google Maps

Día 2 New Town, Dean Village y Calton Hill

La ciudad dieciochesca, el río y las vistas de Calton Hill. Horas orientativas.

Abrir en Google Maps la ruta del día 2

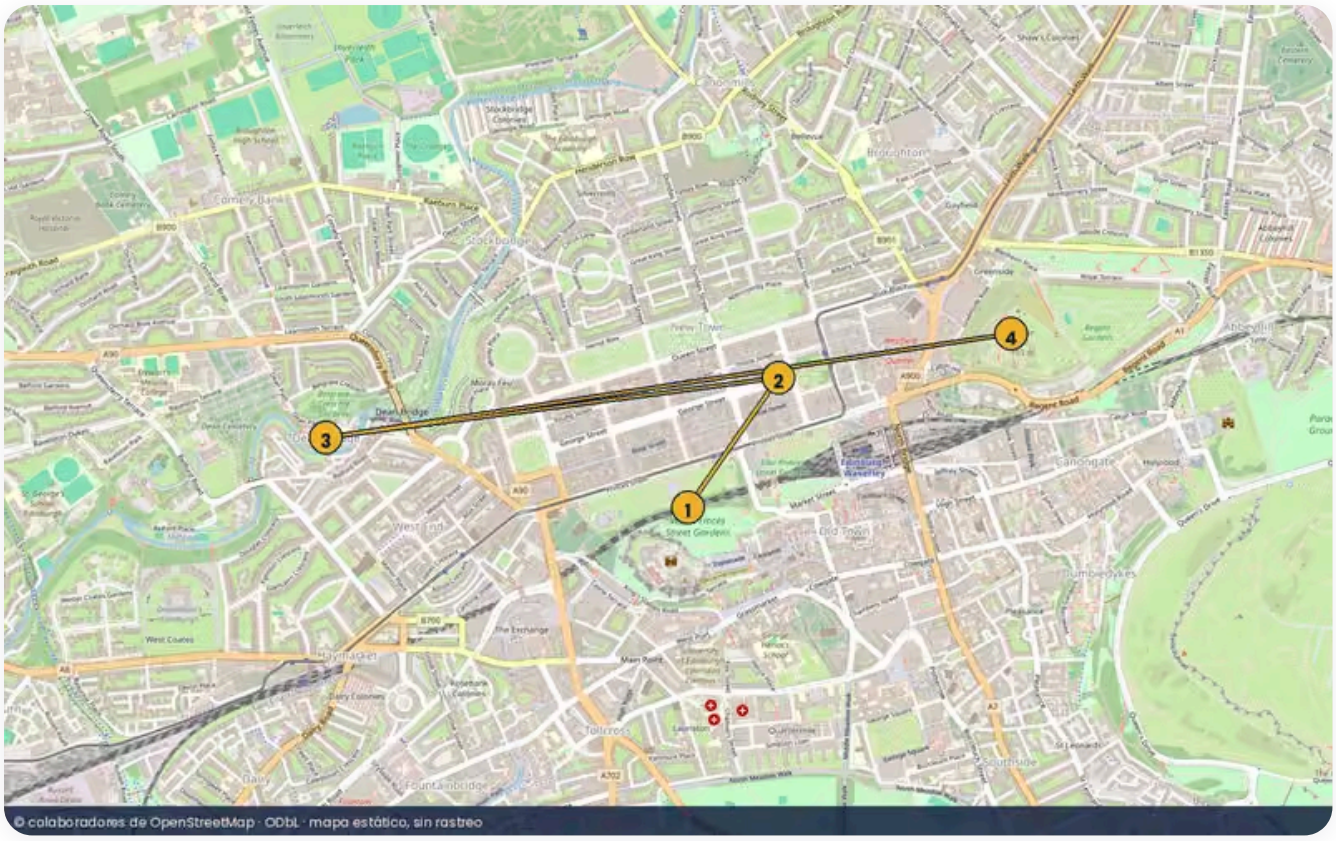

Mapa del día 2, con las paradas en orden. © colaboradores de OpenStreetMap, ODbL.

1. **≈ 9:30 Princes Street Gardens y la National Gallery**
   Baja de la Old Town a los jardines, bajo el Castillo. La Scottish National Gallery está aquí: consulta horarios en nationalgalleries.org. Es un interior bueno si llueve, no obligatorio si quieres priorizar el paseo.

   Abrir en Google Maps

2. **≈ 11:00 New Town: George Street y circos georgianos**
   La ciudad planificada del XVIII, al norte de Princes Street. George Street, Charlotte Square y Moray Place se recorren a pie y contrastan con la Royal Mile: más orden, más anchura, menos souvenir.

   Abrir en Google Maps

3. **≈ 13:00 Dean Village y Water of Leith**
   Baja al antiguo pueblo harinero junto al río, a un paseo de la New Town. Es el tramo más inesperado del día, corto y fotogénico. Sigue un trozo del Water of Leith Walkway si te apetece, o vuelve hacia Stockbridge.

   Abrir en Google Maps

4. ≈ **16:00 Calton Hill**
   La colina con los monumentos (National Monument, Nelson, Dugald Stewart) y una de las mejores vistas de la ciudad, el Castillo y el Firth of Forth. La subida es más corta que Arthur’s Seat. Llega con la última luz si puedes.

   Abrir en Google Maps

Mapas: © colaboradores de OpenStreetMap, ODbL. Guía de Ciudad en 2 días, actualizada el 27 de noviembre de 2026.