ITINERARIO GRATIS · SIN REGISTRO

Itinerario: Milán en 2 días

Un plan real, a pie y en orden: un día para el Duomo, la Galería, la Scala y el Castello Sforzesco; otro para La Última Cena (si hay cupo oficial), Brera y los Navigli.

Plan de 48 horas (2 días), a pie y en orden. Las horas son orientativas. Horarios y precios cambian: compruébalos en las webs oficiales de la guía completa antes de salir.

Día 1 Duomo, Galería y Castello Sforzesco

El corazón monumental de Milán. Horas orientativas.

Abrir en Google Maps la ruta del día 1

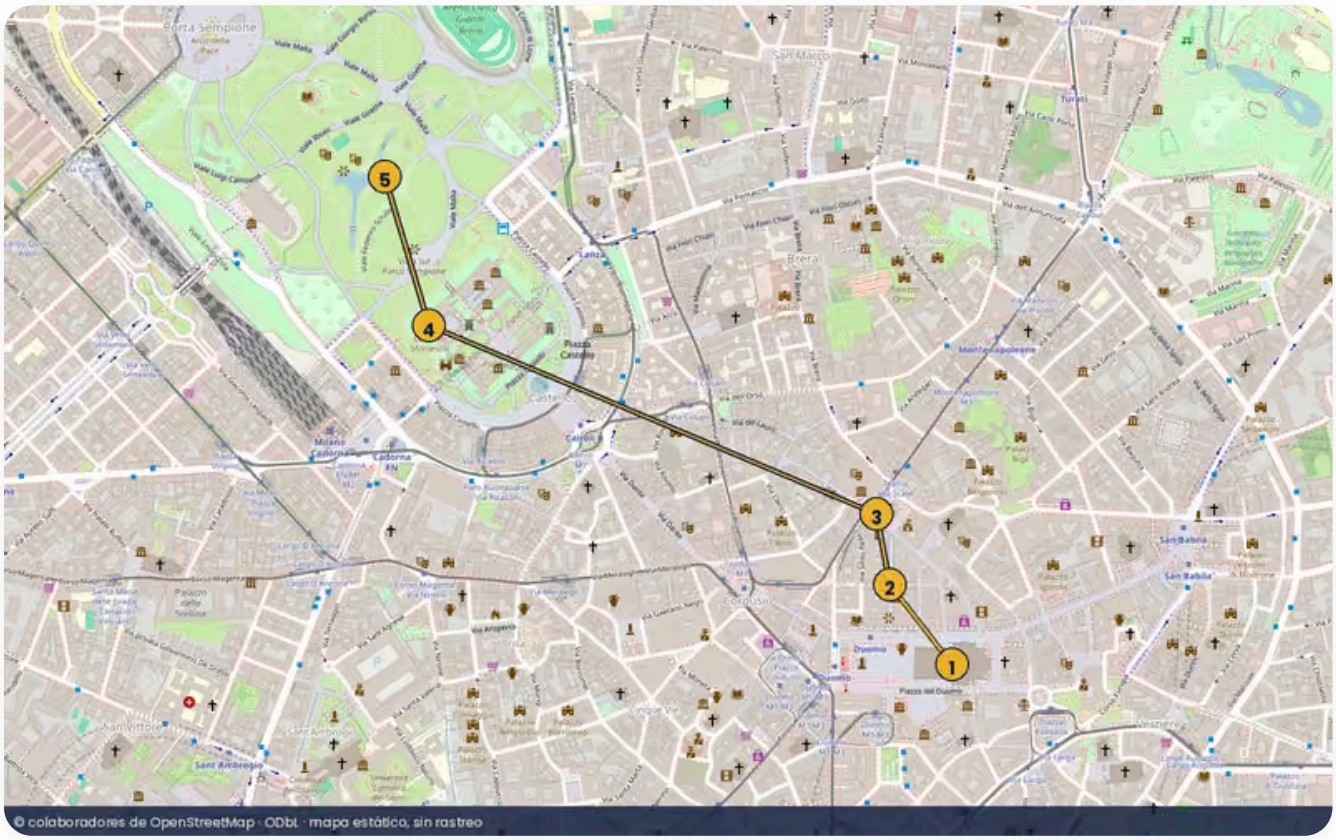

Mapa del día 1, con las paradas en orden. © colaboradores de OpenStreetMap, ODbL.

1. **≈ 9:00 Piazza del Duomo y catedral**
   Madruga: la plaza se llena pronto. La catedral, el museo y las terrazas se reservan en duomomilano.it. Si no subes a las terrazas, el interior o siquiera el perímetro ya marcan el día. El Palazzo Reale, en un lado de la plaza, tiene exposiciones temporales con web propia.

   Abrir en Google Maps

2. **≈ 11:30 Galleria Vittorio Emanuele II**
   El pasaje cubierto, pegado a la plaza, une el Duomo con la Scala. Es peatonal y gratis. El mosaico del toro en el suelo es el rito turístico; no hace falta detenerse más de un momento.

   Abrir en Google Maps

3. **≈ 12:00 Piazza della Scala**
   El teatro y su museo se visitan por canales oficiales (teatroallascala.org) si te interesa el interior. La estatua de Leonardo y la plaza se ven en unos minutos. Sigue luego por via Dante, peatonal, hacia el Castello.

   Abrir en Google Maps

4. **≈ 13:30 Via Dante hasta el Castello Sforzesco**
   Un eje recto y plano, bueno para comer. El Castello abre a un patio y a varios museos cívicos; entra solo en uno si te interesa, con el canal oficial del municipio. El recinto exterior es gratis.

   Abrir en Google Maps

5. **≈ 16:00 Parco Sempione y Arco della Pace**
   El parque detrás del Castello es el descanso del día. El Arco della Pace cierra el eje por el norte. Vuelves al centro por el mismo parque o en metro.

   Abrir en Google Maps

Día 2 La Última Cena, Brera y Navigli

Santa Maria delle Grazie si hay cupo, Brera y los canales. Horas orientativas.

Abrir en Google Maps la ruta del día 2

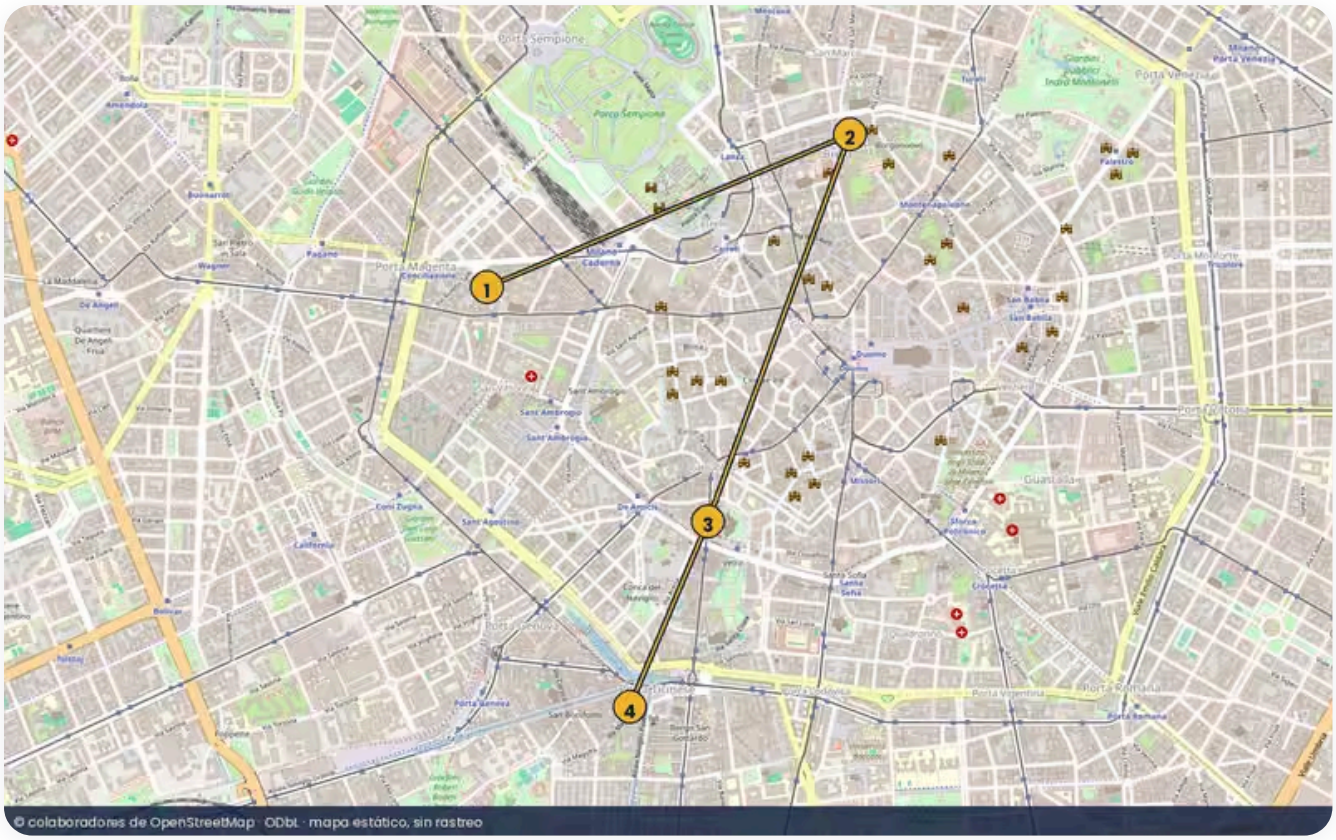

Mapa del día 2, con las paradas en orden. © colaboradores de OpenStreetMap, ODbL.

1. ≈ **9:00** **Santa Maria delle Grazie y La Última Cena**
   Solo si tienes reserva oficial del Cenacolo Vinciano. La visita es corta y reglada. Si no hay cupo, no improvises: pasa a Brera y deja esta parada para otro viaje. La iglesia, a veces, se puede visitar por separado; compruébalo en las webs oficiales.

   Abrir en Google Maps

2. ≈ **11:30** **Brera y la Pinacoteca (opcional)**
   El barrio, al norte del Duomo, es de calles estrechas y academias. La Pinacoteca di Brera es uno de los grandes museos de Italia: entradas en

pinacotecabrera.org. Si ya has entrado al Cenacolo, quizá baste con el barrio y un café.

Abrir en Google Maps

3. **≈ 14:00 Colonne di San Lorenzo**
   De camino a los canales, el pórtico romano junto a la basílica de San Lorenzo es un corte al aire libre, a un paso de la Darsena. La basílica se visita según su propio horario; las columnas se ven sin entrada.

   Abrir en Google Maps

4. **≈ 15:30 Naviglio Grande y Darsena**
   El Naviglio Grande y la Darsena son el final clásico, con más ambiente al atardecer. No hace falta un tour: el paseo por el muelle basta. El mercado de los Navigli, si coincide, tiene su propio calendario municipal.

   Abrir en Google Maps

Mapas: © colaboradores de OpenStreetMap, ODbL. Guía de Ciudad en 2 días, actualizada el 27 de noviembre de 2026.