ITINERARIO GRATIS · SIN REGISTRO

Itinerario: Oporto en 2 días

Un plan real, a pie y en orden: un día para el centro histórico, Clérigos y la Ribeira; otro para cruzar el Luís I, los miradores de Gaia y el Palácio da Bolsa.

Plan de 48 horas (2 días), a pie y en orden. Las horas son orientativas. Horarios y precios cambian: compruébalos en las webs oficiales de la guía completa antes de salir.

Día 1 Centro, Clérigos y Ribeira

Recorrer el centro a pie, subir hacia los Clérigos y acabar en la Ribeira, junto al Duero, con la última luz sobre el puente Luís I. Horas orientativas.

Abrir en Google Maps la ruta del día 1

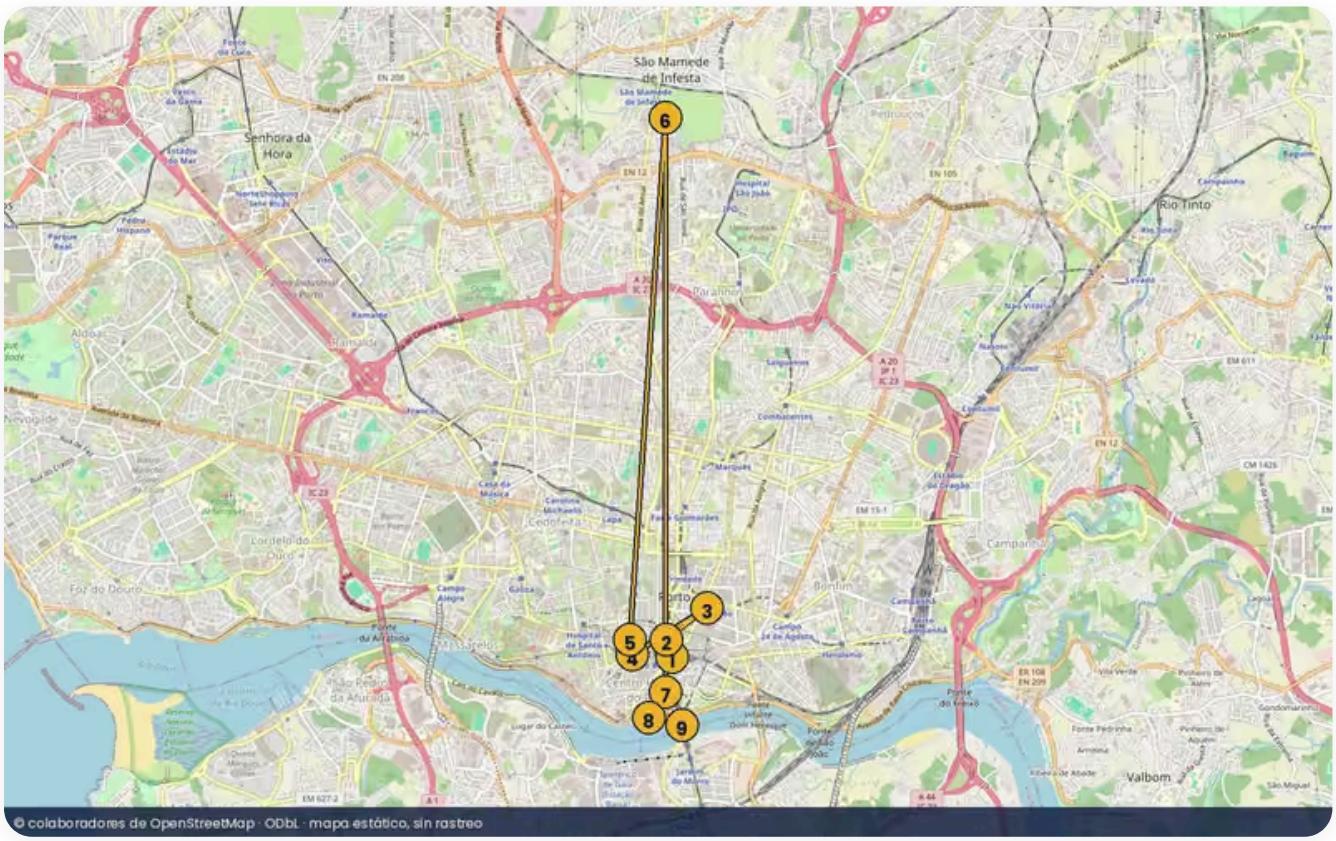

Mapa del día 1, con las paradas en orden. © colaboradores de OpenStreetMap, ODbL.

1. ≈ **9:30 Estación de São Bento**
   Empieza en el vestíbulo: los azulejos cuentan batallas y el vestíbulo se visita en unos minutos. Desde aquí el centro está a un paso.

   Abrir en Google Maps

2. ≈ **10:00 Avenida dos Aliados**
   La avenida cívica de Oporto, con el ayuntamiento al fondo. Sirve para situarte y bajar luego hacia Bolhão o subir a Clérigos.

   Abrir en Google Maps

3. ≈ **10:30 Mercado do Bolhão**
   El mercado histórico, ya rehabilitado, sigue siendo un buen corte para ver producto local. Confirma horarios en la web municipal si quieres entrar.

   Abrir en Google Maps

4. ≈ **11:30 Torre e iglesia de los Clérigos**
   La torre es el vertical más reconocible del centro. La subida se gestiona en la web oficial de los Clérigos; si hay mucha espera, el entorno ya vale la parada.

   Abrir en Google Maps

5. ≈ **12:30 Livraria Lello (exterior o interior)**
   La librería es famosa y suele tener cola. La entrada se compra en livrarialello.pt; si no te apetece el interior, sigue hacia la Rua das Flores.

   Abrir en Google Maps

6. ≈ **13:30 Rua das Flores y hacia la Sé**
   Baja por esta calle hacia la catedral. Es un buen tramo para comer fuera de la primera fila de la Ribeira, dos calles más arriba del río.

   Abrir en Google Maps

7. ≈ **15:30 Sé do Porto**
   La catedral, en lo alto, ayuda a entender el desnivel de la ciudad. El logotipo de la diócesis y las visitas se consultan en su web; el mirador sobre los tejados ya justifica el rodeo.

   Abrir en Google Maps

8. ≈ **16:30** **Ribeira**
   El barrio junto al Duero, con las fachadas coloridas y las terrazas. Pasea por el muelle y reserva el final del día para ver el puente con luz baja.

   Abrir en Google Maps

9. **Al atardecer** **Puente Luís I (tableros)**
   El puente de hierro une Oporto y Gaia. Puedes cruzar por el tablero superior (hacia el Jardim do Morro) o por el inferior, junto al agua. Es peatonal y es la postal del día.

   Abrir en Google Maps

Día 2 Gaia, miradores y Bolsa

Cruzar a Vila Nova de Gaia, ver Oporto desde el Jardim do Morro y volver por el Palácio da Bolsa y los jardines del Palácio de Cristal. Horas orientativas.

Abrir en Google Maps la ruta del día 2

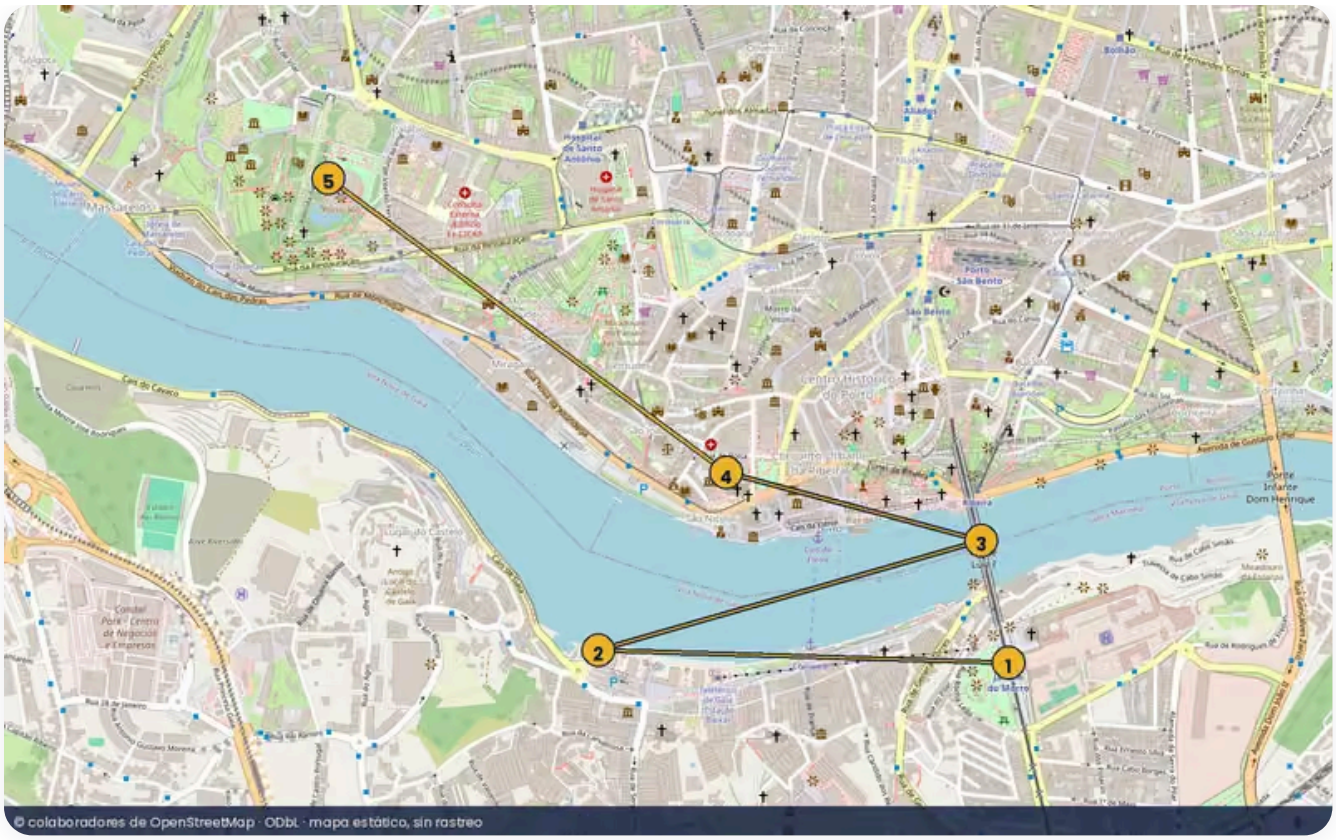

Mapa del día 2, con las paradas en orden. © colaboradores de OpenStreetMap, ODbL.

1. ≈ **9:30 Jardim do Morro y Serra do Pilar**
   Si no cruzaste al atardecer, hazlo a primera hora. El Jardim do Morro es el mirador clásico sobre la Ribeira. La Serra do Pilar, un poco más arriba, abre otro ángulo; confirma visitas en las webs oficiales.

   Abrir en Google Maps

2. ≈ **10:45 Cais de Gaia**
   Baja al muelle de Gaia, frente a Oporto. Aquí están las bodegas de vino de Oporto. Si quieres una visita, reserva en la web de la bodega concreta; los precios y cupos cambian y no los fijamos aquí.

   Abrir en Google Maps

3. ≈ **13:00 Volver a Oporto por el tablero inferior**
   Cruza de nuevo el Luís I, esta vez junto al río, y entra en el centro por la zona de la Bolsa. Es un tramo corto y plano.

   Abrir en Google Maps

4. ≈ **13:30 Palácio da Bolsa e iglesia de São Francisco**

Dos interiores distintos, uno junto al otro: el palacio de la antigua Bolsa y la iglesia barroca de São Francisco. Entradas y horarios están en sus webs oficiales.

Abrir en Google Maps

5. ≈ **16:00 Jardines del Palácio de Cristal**
   Subida hasta unos jardines amplios, con vistas al Duero hacia la Foz. Es un final más verde y menos masificado que la Ribeira. Confirma aperturas en la web municipal si vas en horario raro.

   Abrir en Google Maps

Mapas: © colaboradores de OpenStreetMap, ODbL. Guía de Ciudad en 2 días, actualizada el 27 de noviembre de 2026.