ITINERARIO GRATIS · SIN REGISTRO

Itinerario: Sevilla en 2 días

Un plan real, a pie y en orden: un día para la Catedral, el Alcázar, Santa Cruz y Plaza de España; otro para las Setas, el río y Triana.

Plan de 48 horas (2 días), a pie y en orden. Las horas son orientativas. Horarios y precios cambian: compruébalos en las webs oficiales de la guía completa antes de salir.

Día 1 Catedral, Alcázar y Plaza de España

El recinto monumental por la mañana y la Plaza de España a última hora. Horas orientativas.

Abrir en Google Maps la ruta del día 1

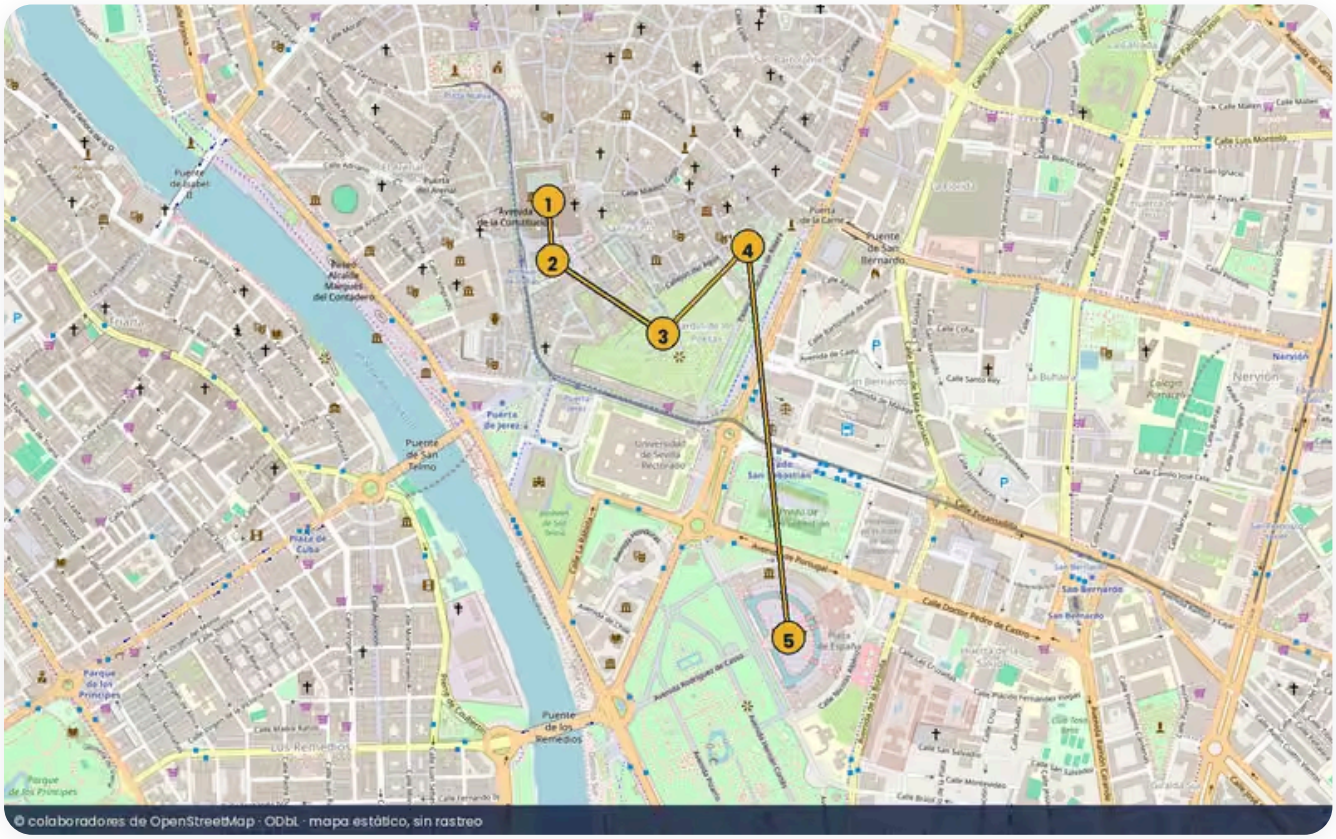

Mapa del día 1, con las paradas en orden. © colaboradores de OpenStreetMap, ODbL.

1. **≈ 9:00 Catedral y Giralda**
   La catedral gótica y la torre almohade. Entradas y accesos en catedraldesevilla.es. Subir a la Giralda es una rampa, no una escalera típica. Madruga: es la visita más densa del día si entras.

   Abrir en Google Maps

2. **≈ 11:30 Archivo de Indias (exterior) y Patio de Banderas**
   Entre la Catedral y el Alcázar. El Archivo, si está visitable, tiene su propio horario en el Ministerio de Cultura; el patio ya ayuda a respirar antes del Alcázar.

   Abrir en Google Maps

3. **≈ 12:00 Real Alcázar**
   El recinto que más conviene reservar con antelación en alcazarsevilla.org. Jardines y palacios piden tiempo: no lo encajes en media hora. Si no hay cupo para hoy, pasea Santa Cruz y deja el interior para otro viaje.

   Abrir en Google Maps

4. **≈ 15:00 Barrio de Santa Cruz**
   Las calles estrechas al este del Alcázar. Es el tramo de sombra del día, bueno para comer y para perderse un poco. No hace falta un itinerario rígido: sale a los Jardines de Murillo.

   Abrir en Google Maps

5. **≈ 17:30 Plaza de España y Parque de María Luisa**
   La plaza de 1929, con el canal y los bancos de azulejos por provincia. Ve a última hora, sobre todo en verano. El Parque de María Luisa, alrededor, es el cierre más fresco. Confirma si hay algún evento o cierre puntual en el Ayuntamiento.

   Abrir en Google Maps

Día 2 Setas, Torre del Oro y Triana

El centro norte, el río y Triana. Horas orientativas.

Abrir en Google Maps la ruta del día 2

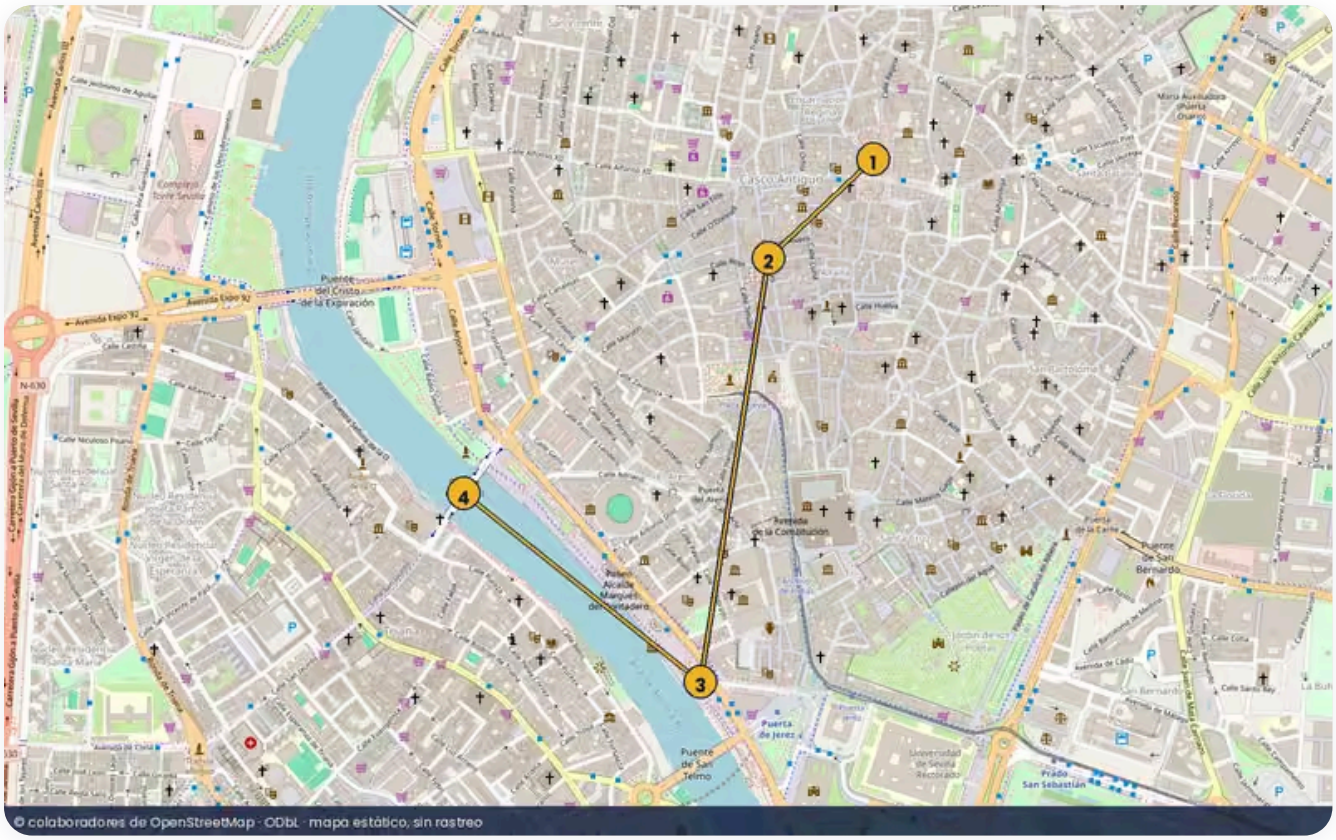

Mapa del día 2, con las paradas en orden. © colaboradores de OpenStreetMap, ODbL.

1. ≈ **10:00 Metropol Parasol (Setas) y Plaza de la Encarnación**
   Las pasarelas elevadas se visitan con el canal oficial del espacio; el mercado de la Encarnación está abajo. Si no subes, la plaza ya sirve de arranque del día, más local que el entorno de la Catedral.

   Abrir en Google Maps

2. ≈ **12:00 Calle Sierpes y el centro comercial**
   Baja hacia la Catedral por las calles peatonales (Sierpes, Tetuán, Cuna). Es el Sevilla de tiendas y de transitar, útil para un recado o un café, no como objetivo único.

Abrir en Google Maps

3. ≈ **13:30 Torre del Oro y paseo del Arenal**
   La torre almohade junto al Guadalquivir; el museo naval, si te interesa, tiene su propia web y horario. El paseo del río hacia el puente de Isabel II es el mejor tramo plano del día.

   Abrir en Google Maps

4. ≈ **16:00 Puente de Isabel II y Triana**
   Cruza a Triana. El mercado, la calle San Jacinto y las vías hacia la Cerámica son un cierre distinto, más de barrio. El atardecer, de vuelta en el puente, deja la Giralda al otro lado del río.

   Abrir en Google Maps

Mapas: © colaboradores de OpenStreetMap, ODbL. Guía de Ciudad en 2 días, actualizada el 27 de noviembre de 2026.